

Configuration du SMTP nomade SdV

1- Outlook 2010

Pour modifier le serveur SMTP sortant:

Fichier -> Paramètres du compte -> Sélectionner le compte -> Cliquer sur modifier

-Modifier le champs SMTP sortant par: smtpauth.sdv.fr

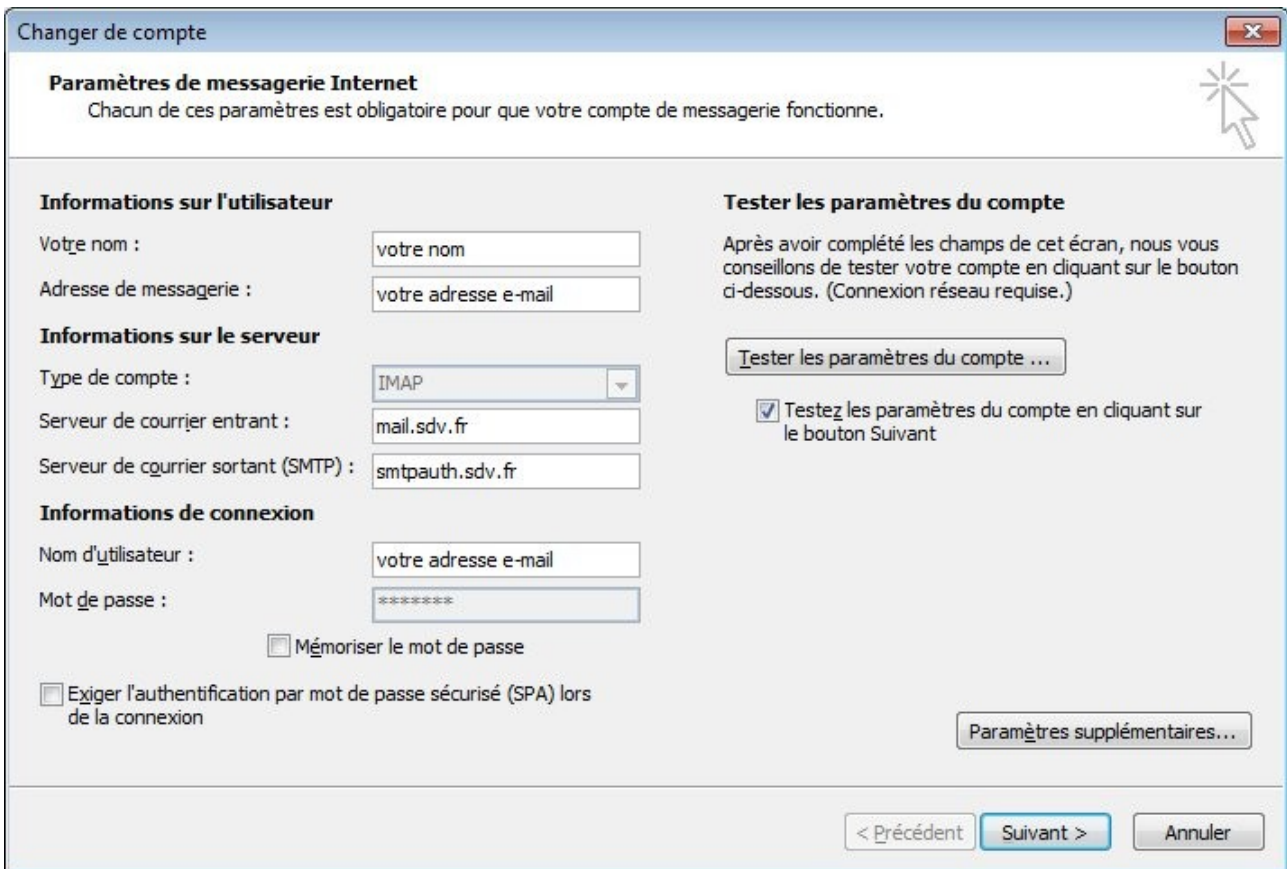

The dialog is divided into several sections:

- Informations sur l'utilisateur**:
 - Votre nom : [votre nom]
 - Adresse de messagerie : [votre adresse e-mail]
- Informations sur le serveur**:
 - Type de compte : [IMAP]
 - Serveur de courrier entrant : [mail.sdv.fr]
 - Serveur de courrier sortant (SMTP) : [smtpauth.sdv.fr]
- Informations de connexion**:
 - Nom d'utilisateur : [votre adresse e-mail]
 - Mot de passe : [*****]
 - Mémoriser le mot de passe
 - Exiger l'authentification par mot de passe sécurisé (SPA) lors de la connexion
- Tester les paramètres du compte**:
 - Après avoir complété les champs de cet écran, nous vous conseillons de tester votre compte en cliquant sur le bouton ci-dessous. (Connexion réseau requise.)
 - [Tester les paramètres du compte ...]
 - Testez les paramètres du compte en cliquant sur le bouton Suivant

At the bottom right, there is a button labeled 'Paramètres supplémentaires...'. At the very bottom, there are three navigation buttons: '< Précédent', 'Suivant >', and 'Annuler'.

Pour accéder au menu de configuration voici le chemin à suivre:

Fichier -> Options -> Options Avancées -> Envoyer/Recevoir... -> Modifier... -> Propriétés du compte... -> Serveur sortant

- Mon serveur sortant (SMTP) requiert une authentification: Cochez.
- Identifiant l'adresse mail complète de votre boîte.
- Mot de passe: celui de votre boîte mail.

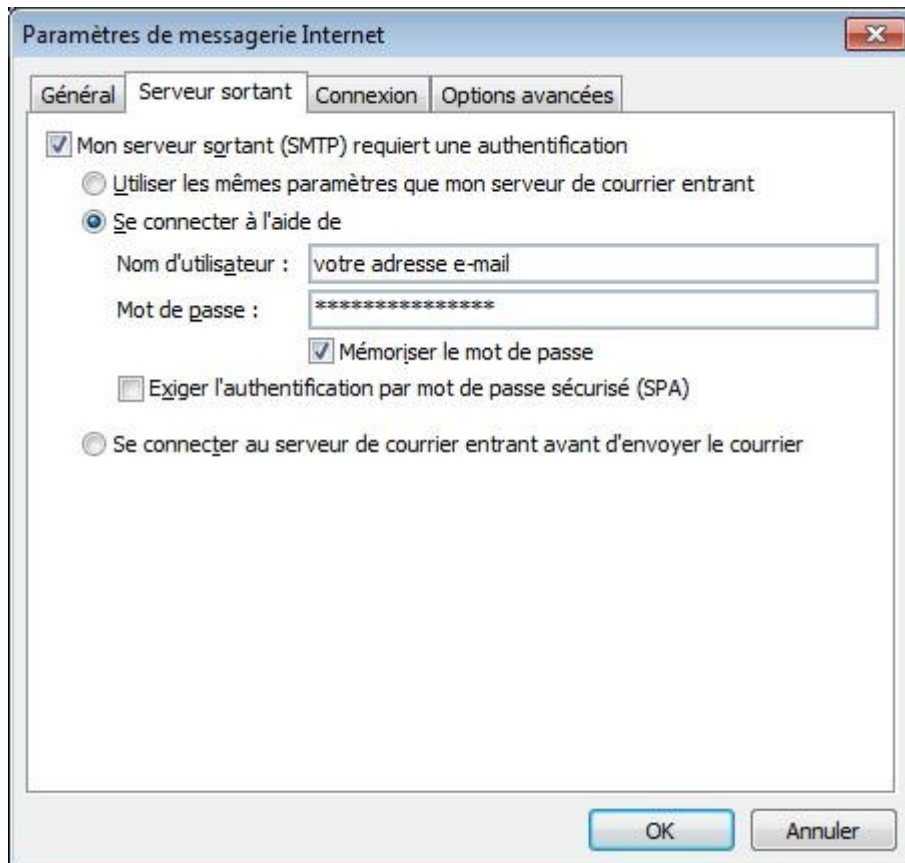

Puis:

Fichier -> Options -> Options Avancées -> Envoyer/Recevoir... -> Modifier... -> Propriétés du compte... -> Options avancées

- Serveur de courrier sortant (SMTP): 587
- Utiliser le type de connexion chiffrés suivant: Automatique.

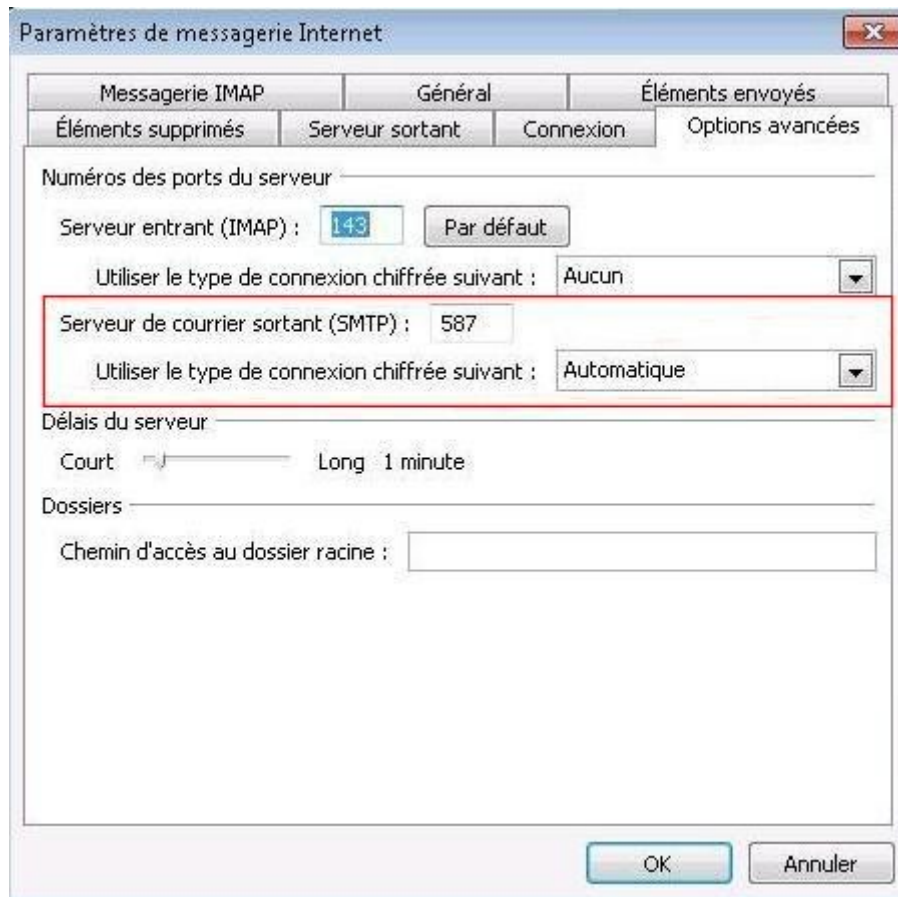

2- Thunderbird 8

Pour accéder au menu de configuration voici le chemin à suivre:

Outils -> Paramètres des comptes -> Serveur Sortant (SMTP) -> Ajouter

-Description: au choix.

-Nom du serveur: *smtppauth.sdv.fr*

-Port: 587

-Sécurité de la connexion: STARTTLS

-Méthode d'authentification: Mot de passe normal

-Nom d'utilisateur: l'adresse mail complète de votre boîte.

Paramètres

- Description : Sntp nomade.
- Nom du serveur : smtppauth.sdv.fr
- Port : 587 (Défaut : 25)

Sécurité et authentification

- Sécurité de la connexion : STARTTLS
- Méthode d'authentification : Mot de passe normal
- Nom d'utilisateur : votreemail@sdv.fr

At the bottom of the dialog are two buttons: "OK" and "Annuler".

3- Mail pour Macintosh

Pour accéder au menu de configuration voici le chemin à suivre:

Mail -> Préférences -> Information du compte -> Serveur d'envoi (SMTP) -> Modifier la liste des serveurs SMTP

Onglet Données du compte:

-Description: au choix.

-Nom du serveur: smtpauth.sdv.fr

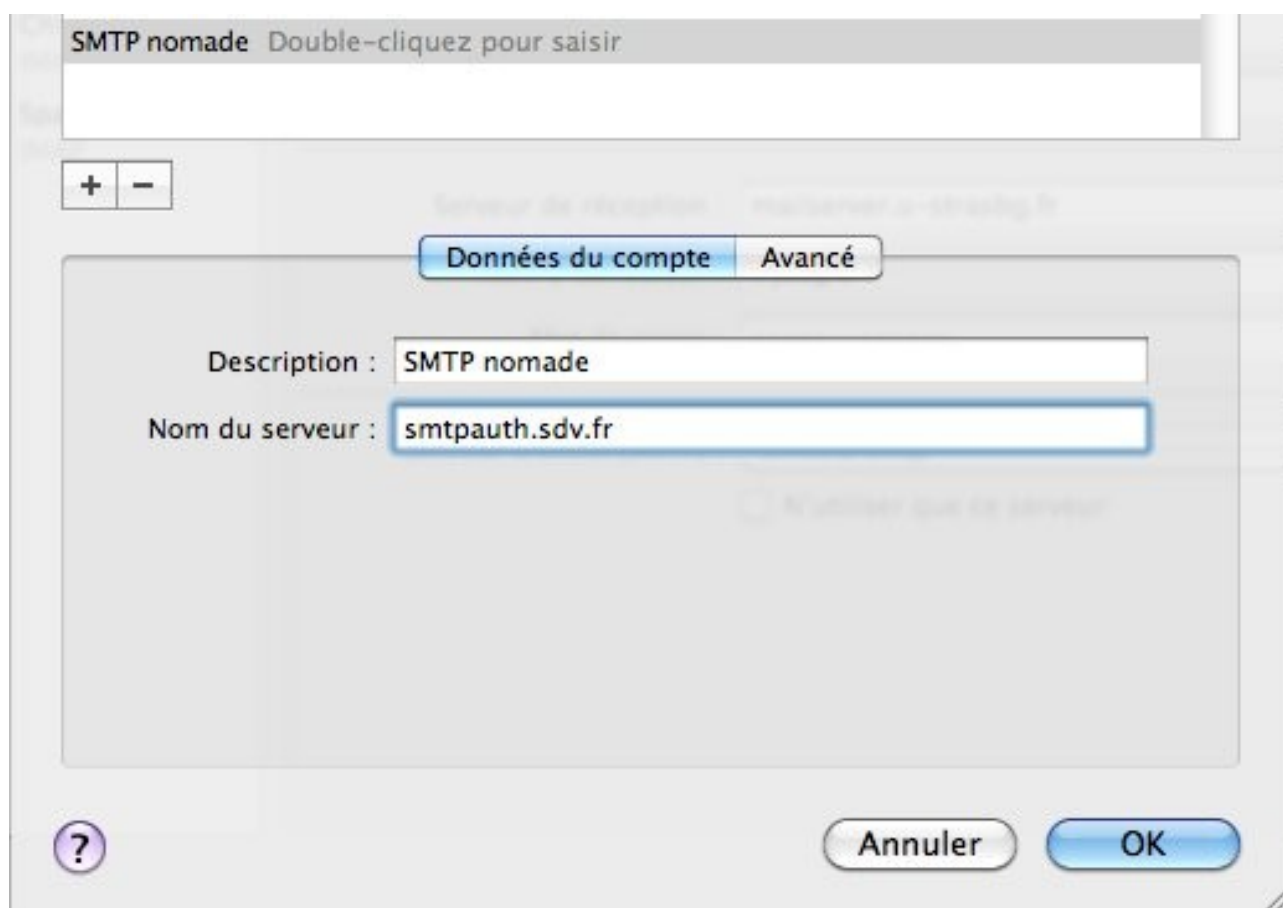

Onglet Avancé:

- Utiliser le port personnalisé: 587
- Utiliser SSL: Cochez.
- Authentification: Mot de passe.
- Nom d'utilisateur: l'adresse mail complète de votre boîte.
- Mot de passe: celui de votre boite mail.

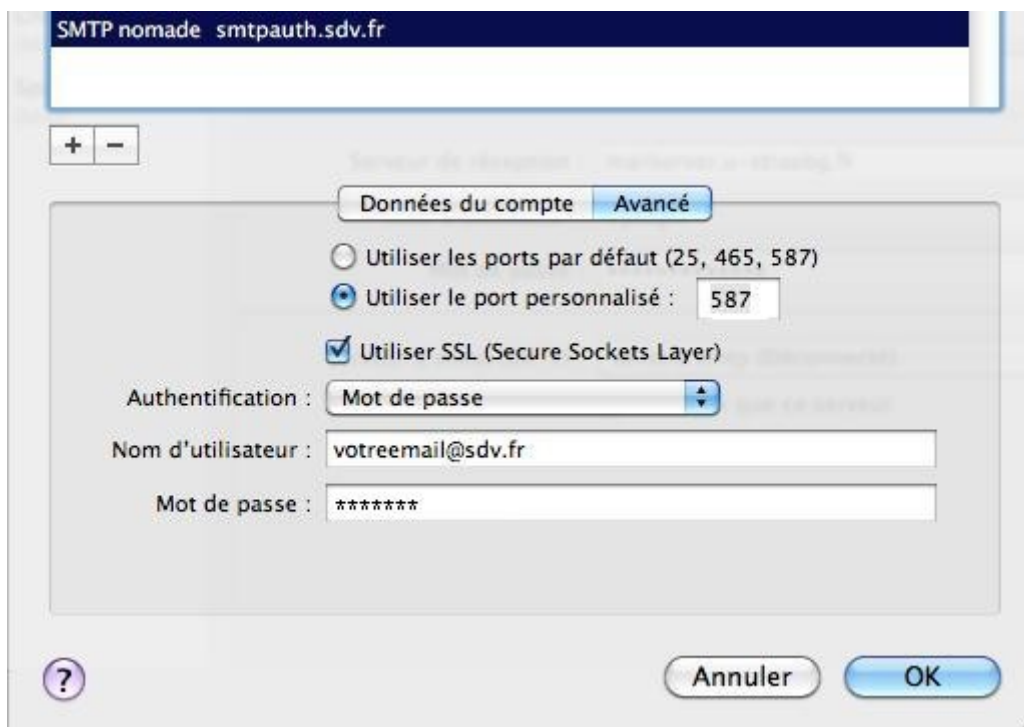

4- Iphone

Réglages-> Mail, Contacts, Calendrier ->[Choisir le compte] -> Compte -> SMTP → Nouveau...

-Nom d'hôte : smtpauth.sdv.fr

-Nom d'utilisateur : l'adresse mail complète de votre boîte.

-Mot de passe : celui de votre boîte mail.

- Nom d'hôte** (Host name): smtpauth.sdv.fr
- Nom d'utilisateur** (Username): votreemail@sdv.fr
- Mot de passe** (Password): represented by seven dots.

At the bottom of the screen is a standard QWERTY keyboard. The return key is labeled 'retour'.

5-Android

Paramètres -> Votre compte mail -> Paramètres d'envoi

-Nom du serveur : smtpauth.sdv.fr

-Port : 587

-Type de sécurité : STARTTLS

-Connexion obligatoire : Cochez.

-Nom d'utilisateur : l'adresse mail complète de votre boîte.

-Mot de passe : celui de votre boîte mail.

